

Spojitelná v zmysle zákona
182/2014 Z.z. o katastru
nehnuteľností

Geometrický plán je podkladom na právne úkony, keď údaje doterajšieho stavu výkazu výmer sú zhodné s údajmi platných výpisov z katastra nehnuteľností

| | | | | |
|--|--------------------------|---|-------------------------------|--|
| Vyhotovitel Ing. Ján FURCOŇ - geodet SNP 412 061 01 Spišská Stará Ves IČO: 34630317 | | Kraj Prešovský | Okres Kežmarok | Obec Spišská Stará Ves |
| Kat. územie Spišská Stará Ves | | Číslo plánu 121/2020 | Mapový list č. XIII-5-3 | |
| GEOMETRICKÝ PLÁN na oddelenie pozemku p.č. 3077/9. | | | | |
| Vyhotovil | | Autorizačne overil | | Úradne overil Meno: Ing. Iveta KAPOLKOVÁ |
| Dňa: 03.11.2020 | Meno: Ing. Ján Furcoň | Dňa: 04.11.2020 | Meno: Ing. Vladimír KUPČO | Dňa: 09.11.2020 Číslo: G1 806/20 |
| Nové hranice boli v prírode označené kolíkmi | | Náležitostami a presnosťou zodpovedá predpisom | | Úradne overené podľa § 9 zákona NR SR č. 215/1995 Z.z. o geodézii a kartografii |
| Záznam podrobného merania (meračský náčrt) č. 677 | | Pečiatka a podpis  | | Pečiatka a podpis  |
| Súradnice bodov označených číslami a ostatné meračské údaje sú uložené vo všeobecnej dokumentácii | | | | |

d
3077/2

3077/4

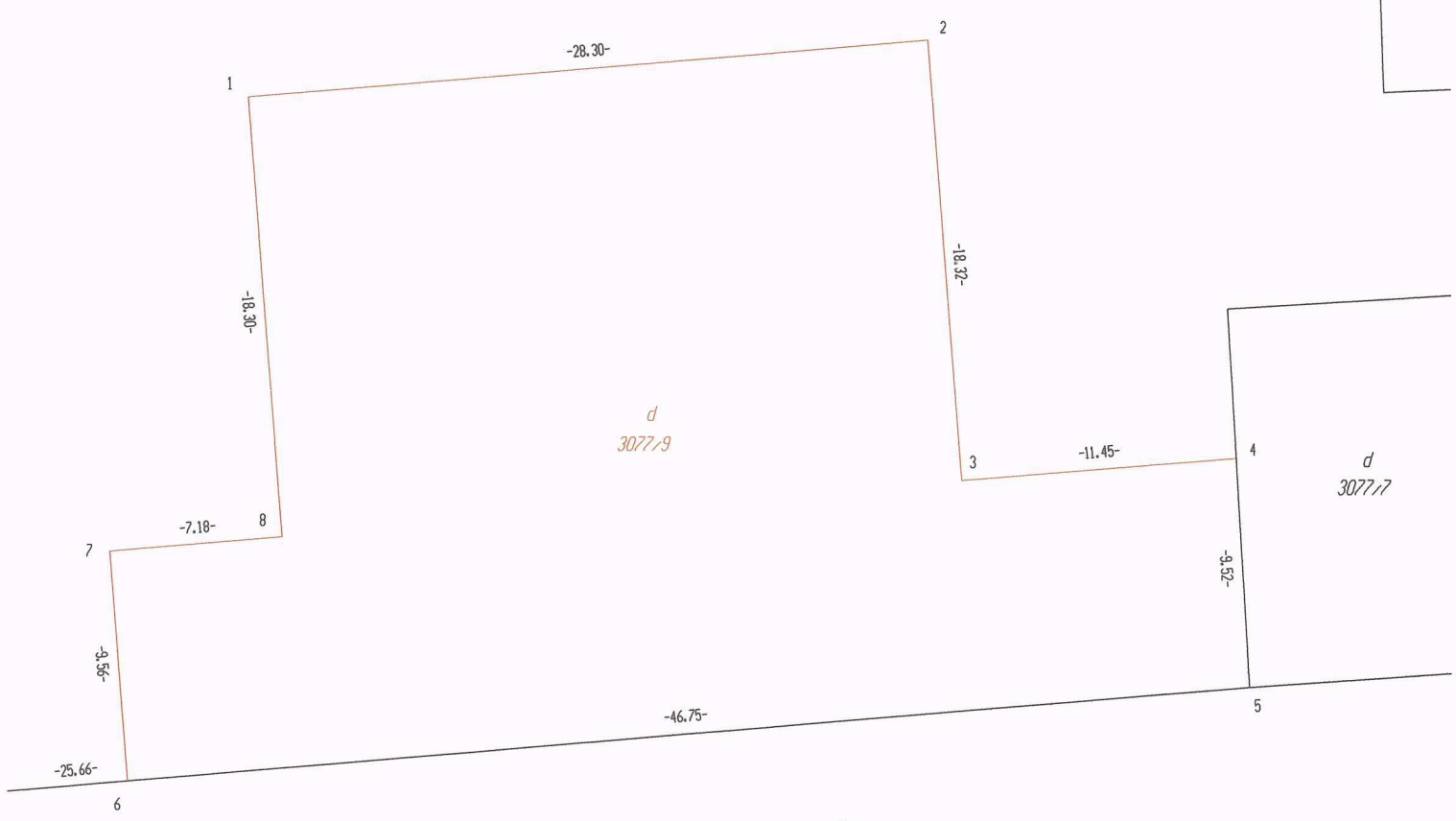

5007/1

r
2948/1

5037

2724/1

r
2724/1

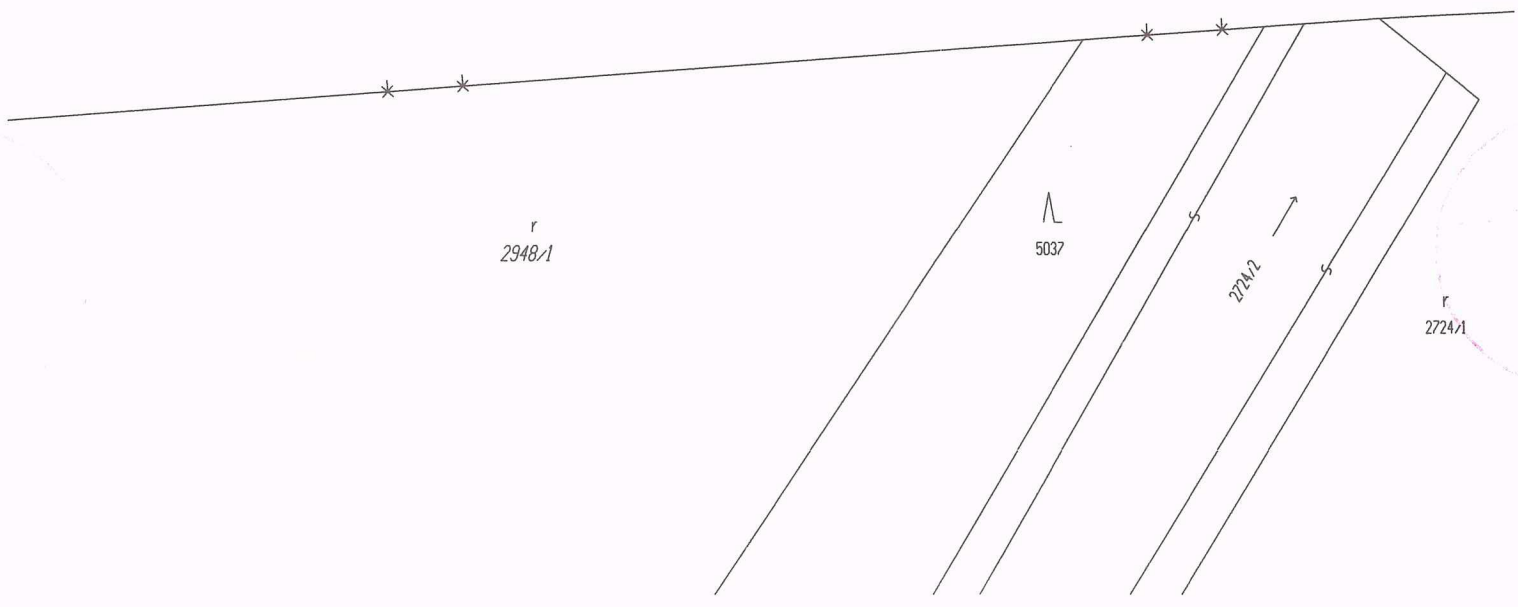

VÝKAZ VÝMER

| Doterajší stav | | | | | Zmeny | | | | | Nový stav | | | | | |
|--|---------|--------|--------|------|--------------|------------|-----------------|----------------|------------------|----------------|---------------|--------|----------------|--------------|---|
| Číslo | | | Výmera | | Druh pozemku | Diel číslo | k parcele číslo | m ² | od parcely číslo | m ² | Číslo parcely | Výmera | | Druh pozemku | Vlastník, (iná opráv. osoba) adresa, (sídlo) |
| PK vložky | parcely | | | | | | | | | | | ha | m ² | | |
| LV | PK | KN | | | | | | | | | | | | | |
| Stav právny je totožný s registrom C KN | | | | | | | | | | | | | | | |
| 25 | | 3077/2 | | 6833 | zast.pl. | | | | | | 3077/2 | 5868 | zast.pl. 18 | | doterajší |
| | | | | | | | | | | | 3077/9 | 965 | zast.pl. 18 | | MESTO Sp. St. Ves Štúrova 228/109 Spišská Stará Ves |
| <i>Spolu:</i> | | | | 6833 | | | | | | | | 6833 | | | |

Legenda: kód spôsobu využívania 18 - Pozemok, na ktorom je dvor