

**Naviac práce – Denný stacionár v Spišskej starej Vsi**

**Objednávateľ: mesto Spišská Stará Ves**

**Zhotoviteľ: STAV-ING Poprad, s.r.o.**

**Projektant: Ing. Silvia Dermová**

**Stavebný dozor: Ing. Ján Trebuňa**

**V Spišskej Starej Vsi, 4.12.2023**

Súčasťou tohto protokolu je položkový rozpočet navyiac prác rozdelený na časti:

Náklady z rozpočtov		9 954,26	11 945,11
01	naviac práce č. 1 do 28.7.	948,18	1 137,82
02	naviac práce č. 2 od 28.7.	7 950,12	9 540,14
03	naviac práce č. 3 od 7.9.	-43,95	-52,74
04	práce navyiac - hydrant	725,28	870,34
05	naviac práce - ukončenie vývodu kúrenia z telocvične	172,93	207,52
06	práce menej - vykurovanie a ztl	-1 666,63	-1 999,96
07	práce navyiac a menej - elektroinštalácia	1 868,33	2 242,00

Na všetky navyiac práce boli používané rozpočtované ceny zo zmluvného rozpočtu, ak sa položka v zmluvnom rozpočte nenachádzala, vychádzalo sa z cien cenníkov stavebných prác cenkros.

### 01 – navyiac práce č.1 do 28.7.

Položky 1-6 obsahujú novovytvorený výkop pre základový nosný stĺp v strede objektu, keďže existujúci stĺp bol po zhodnotení statikom spolu s existujúcim základom nevyhovujúci.



Položka č. 7 obsahuje betón základovej pätky novovytvoreného stĺpu.



Položka č. 8 obsahuje doplatok za rozdielnu cenu betónu podkladného betónu stavby, keďže projektová dokumentácia obsahovala betón C12/15 a statik po obhliadke základových konštrukcií navrhol betón C25/30.

Položka č.9 obsahuje búranie pôvodného stĺpu, ktorý mal pôvodne ostať stáť a vybúranie predsteny elektroinštaláčnej rozvodne, s ktorou projektová dokumentácia nepočítala.



Položky 10 a 11 obsahujú penetračný náter so zhotovením pre vodorovnú hydroizoláciu celej stavby – položky vo výkaze výmer chýbali.



## 02 – navyiac práce č.2 od 28.7.

Položka č. 12 obsahuje novonavrnuté nosné murivo Ytong silka, ktoré vzhľadom na umiestnenie nosného prievlaku objektu navrhol statik, keďže pôvodné murivo nemalo dostatočnú pevnosť.



Položky č. 13 a 14 riešia preklady vnútorných nenosných priečok – tieto chýbali vo výkaze výmer.



Položky č.15 a 16 riešia odpočty a prípočty priečok hr. 115 a 140 mm – nezhody výkazu výmer oproti realite.

Položka č.17 je doplnok hmotnosti výstuže pre doplnenú projektovú dokumentáciu statiky – pre stavebné povolenie nebol vypracovaný výkres výstuže – množstvo výstuže bolo navrhnuté odhadom. Po dopracovaní projektovej dokumentácie bolo zistené nedostatočné množstvo výstuže.

Položky 18-23 riešia nový tvar stropnej dosky s doplneným obvodovým nosníkom a stĺpom, ktoré bol navrhnuté dodatočne oproti stavebnému povoleniu, kde projekt počítal len s nosníkom nad dverným otvorom.

VT 02 l=11,72m

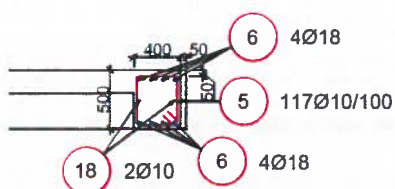



Položka č.24 obsahuje hrubé vyrovnanie stien jadrovou maltou pôvodného muriva hr. 20-60 mm z dôvodu nerovnosti stien (v horizontálnom a vertikálnom smere), ktoré bolo po odstránení pôvodnej omietky zistené.



Položka č. 25 obsahuje vyrovnanie podkladu pre natavenie zvislej hydroizolácie okolo celého objektu – lepidlo + sieťka



Položka č.26 obsahuje vybúranie steny medzi miestnosťou 1.01 a 1.02 pôvodný stav, keďže stena bola širšia o hrúbku nakreslenej prilepenej steny ku budove školy – tá bola len predstenou pre elektro rozvádzač.

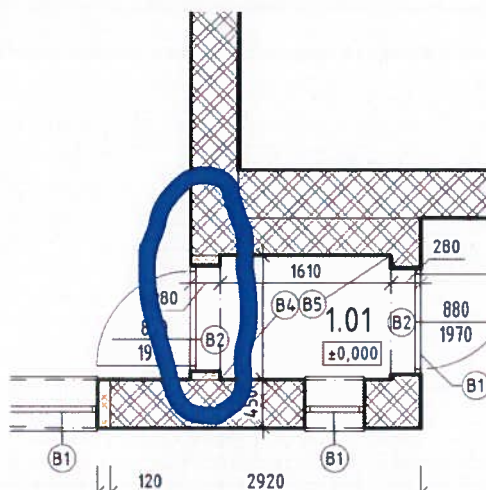

Položka č. 27 obsahuje vybúranie rímsy gymnázia, ktorá prečnievala do objektu po pripojení nového krovu na budovu školy.

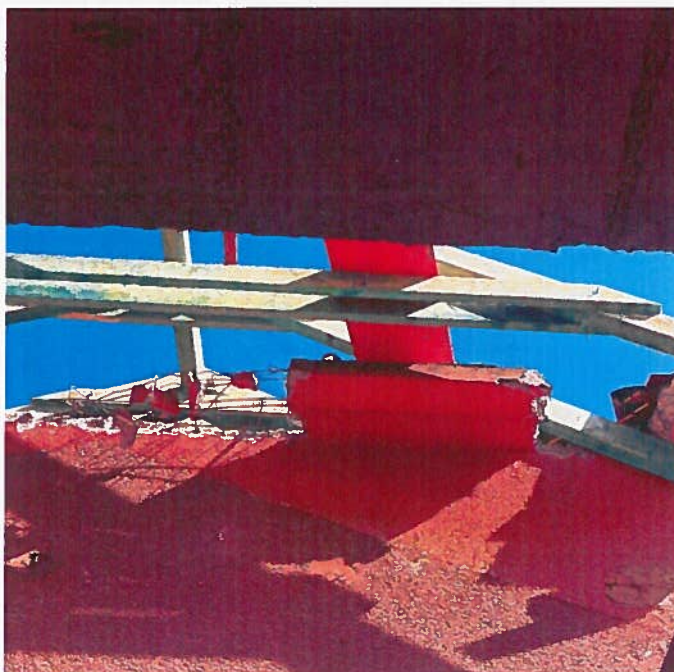

Položka č.28 obsahuje zvislú hydroizoláciu okolo objektu, ktorá sa napojila na vodorovnú hydroizoláciu s ktorou nepočítal pôvodný výkaz výmer



Položka č. 29 obsahuje podrezanie nosného muriva modifikovanými asfaltovými pásmi, ktoré bolo potrebné vykonať, keďže pôvodná hydroizolácia už neplnila svoju funkciu a pri dotyku sa rozpadala.



Položky č.30 a 31 obsahujú hobľovanie a náter reziva prístrešku – v pôvodnom výkaze výmer bolo počítané s dodaním surového dreva bez nejakých dodatočných úprav.

**03 – navyše práce č. 3 od 7.9.**

Položky 32-37 obsahujú odpočet množstva izolácie pre chybné množstvo vo výkaze výmer

Položky 38-41 obsahujú odpočet množstva vnútornej omietky pre chybné množstvo vo výkaze výmer



Položka 42 obsahuje marmolit sokla – soklovú omietku, ktorá sa v rozpočte nenachádzala

Položka 43 obsahuje odpočet silikónového náteru fasády, ktorý sa nerealizoval, pretože samotná omietkovina bola s farbou.

Položky č. 44-46 obsahujú vysekanie rýh pre rozvody ZTI potrubí, ktoré sa v rozpočte nenachádzali.

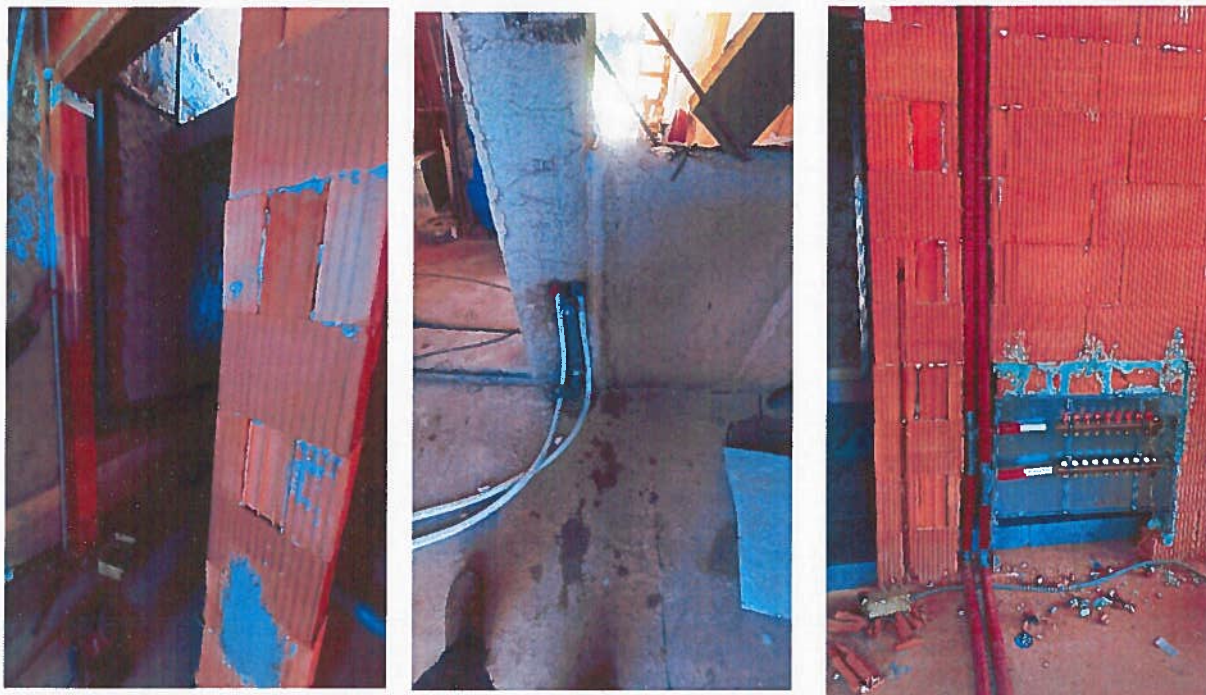

Položky č. 47-50 obsahujú tekutú hydroizoláciu kúpeľne, ktorá chýbala vo výkaze výmer.

Položky č.51-56 obsahujú rozvody ventilátorov s vyústením na fasáde, ktoré absentovali v rozpočte

Položka 57 obsahuje kamenivo na okapový chodník – položka chýbala v rozpočte

Položka 58 obsahuje obloženie geberitov sadrokartonovou konštrukciou – výmery chýbali v rozpočte

Položka 59 obsahuje sadrokartónové stropy na 1 np vo výdajni jedál, sklade a hygienických zariadeniach – položky chýbali v rozpočte (boli odpočítané omietky stropov a pripočítané sdk stropy)

Položky 61 a 63 obsahujú obloženie klieštín a ich povrchová úprava – vzhľadom nato, že klieštiny ostávajú priznané nebola pri nich uvažovaná žiadna úprava ako hobľovanie, či obloženie.

Položka č. 62 obsahuje doplatok za lexan hr. 10 mm oproti hrúbke 6 mm, ktorý bol rozpočtovaný vzhľadom nato, že v projekte mal prístrešok aj s priečnym latovaním. Nakoľko sa počas realizácie zistilo, že latovanie ako položka v rozpočte chýba, bolo dohodnuté že sa doplní cena hrubšieho lexanu a latovanie sa vynechá.

Položka č. 64 obsahuje odpočet umývateľnej farby, vzhľadom na chybné množstvo v rozpočte.

#### **04 – navyac práce - hydrant**

Položky č.65-71 obsahujú vyhotovenie hydrantu v objekte. Nakoľko potreba hydrantu bola doplnená dodatkom k projektovej dokumentácii, nebol hydrant v pôvodnom výkaze výmer.

#### **05 – navyac práce – ukončenie vývodu kúrenia z telocvične**

Položky č. 72 -76 obsahujú ukončenie vývodov vykurovania z existujúceho gymnázia v mieste gymnázia – telocvični. Pôvodné ukončenie potrubí bolo v kúpeľni pre invalida na 1NP.



#### **06 – práce menej – vykurovanie a zti**

Položky č.77-79 obsahujú odpočty z rozpočtu vykurovanie – vzhľadom na zmenu regulácie počas výstavby na dvojjónovú a nerealizovania sklenej zásteny pre sprchovanie.

#### **07 – práce navyac a menej – elektroinštalácia**

Odpočet Led trubíc – nerealizované

- a) Položky chýbajúce v rozpočte: výmery, ktoré chýbali v rozpočte oproti realite

- b) Doplnenie ventilátora – ventilátor bol doplnený vo výlevke na 2NP z dôvodu odstránenia strešného okna, pre dodatočné odvetranie
- c) Kuchyňa – vybavenie kuchyne podľa projektu, na ktoré zmluvný rozpočet nebol napočítaný
- d) Slaboprúdové rozvody – zvonček – EZS – štrukt. Kabeláž : vybavenie stavby na rozvody zvončeka, EZS podľa projektu – Vo výkaze tieto rozvody neobsahoval.
- e) Napojenie garáže : rozvody elektroinštalácie pre napojenie kurtu a dielne – pôvodná elektroinštalácia bola napojená na starý rozvádzač, preto sa napojili nové rozvody z rozvádzača v stacionári

Alžbetína ul. 28  
058 01 Poprad  
Tel./fax: 053 23660  
**STAY-ING**  
Poprad, s.r.o. -1-





## REKAPITULÁCIA OBJEKTOV STAVBY

Kód: Spisskastaraves

Stavba: Denný stacionár

Miesto: Dátum: 28.11.2023

Objednávateľ: Projektant:  
Zhotoviteľ: Spracovateľ:

Kód	Popis	Cena bez DPH [EUR]	Cena s DPH [EUR]
<b>Náklady z rozpočtov</b>		<b>9 954,26</b>	<b>11 945,11</b>
01	naviac práce č. 1 do 28.7.	948,18	1 137,82
02	naviac práce č. 2 od 28.7.	7 950,12	9 540,14
03	naviac práce č. 3 od 7.9.	-43,95	-52,74
04	práce naviac - hydrant	725,28	870,34
05	naviac práce - ukončenie vývodu kúrenia z telocvične	172,93	207,52
06	práce menej - vykurovanie a zti	-1 666,63	-1 999,96
07	práce naviac a menej - elektroinštalácia	1 868,33	2 242,00

Alžbeta U...  
058 01...  
Tel./fax: +421 52 729660  
**STAV-ING**  
Poprad, s.r.o. -1-

# KRYCÍ LIST ROZPOČTU

Stavba:

Denný stacionár

Objekt:

**001 - navyac práce č. 1 do 28.7.**

JKSO:

Miesto:

Objednávateľ: Mesto Spišská Stará Ves

Zhotoviteľ: STAV-ING Poprad, s.r.o.

Projektant:

Spracovateľ:

Poznámka:

KS:

Dátum:

28.11.2023

IČO:

IČ DPH:

IČO:

IČ DPH:

IČO:

IČ DPH:

IČO:

IČ DPH:

**Cena bez DPH**

**948,18**

	Základ dane	Sadzba dane	Výška dane
DPH			
	0,00	20,00%	0,00
zákl. prenesená	0,00	20,00%	0,00
zniž. prenesená	0,00	20,00%	0,00

**Cena s DPH**

**v EUR**

**1 137,82**

Projektant

Spracovateľ

Dátum a podpis:

Pečiatka

Dátum a podpis:

Pečiatka

Objednávateľ

Zhotoviteľ

STAV-ING Poprad, s.r.o. je podnikateľom podľa zákona č. 513/1991 Zb. o živnostníckom podnikaní v znení neskorších predpisov. IČO: 47823222, IČ DPH: SK2120232222. Záznam v Súdnom registri: 47823222. Záznam v Obchodnom registri: 47823222. Záznam v Súdnom registri: 47823222. Záznam v Obchodnom registri: 47823222.  
**STAV-ING**  
Poprad, s.r.o. -1-

Alžbetína ul. 23  
058 01 Poprad  
Tel./fax: 052/7723660

Dátum a podpis:

Pečiatka

Dátum a podpis:

Pečiatka



## REKAPITULÁCIA ROZPOČTU

Stavba:

Denný stacionár

Objekt:

001 - navyac práce č. 1 do 28.7.

Miesto:

Dátum: 28.11.2023

Objednávateľ:

Projektant:

Zhotoviteľ:

Spracovateľ:

Kód dielu - Popis	Cena celkom [EUR]
-------------------	-------------------

<b>Náklady z rozpočtu</b>	<b>948,18</b>
HSV - Práce a dodávky HSV	786,09
1 - Zemné práce	129,56
2 - Zakladanie	226,30
6 - Úpravy povrchov, podlahy, osadenie	385,80
9 - Ostatné konštrukcie a práce-búranie	44,43
PSV - Práce a dodávky PSV	162,09
711 - Izolácie proti vode a vlhkosti	162,09

 Aizbetin ul. 3  
058 01 Poprad  
Tel./fax: 053 7723660  
PPRAD, a.s.o. -1-

# ROZPOČET

Stavba:

Denný stacionár

Objekt:

001 - naviac práce č. 1 do 28.7.

Miesto:

Dátum: 28.11.2023

Objednávateľ:

Projektant:

Zhotoviteľ:

Spracovateľ:

PČ	Typ	Kód	Popis	MJ	Množstvo	J.cena [EUR]	Cena celkom [EUR]
<b>Náklady z rozpočtu</b>							<b>948,18</b>
D	HSV		Práce a dodávky HSV				786,09
D	1		Zemné práce				129,56
1	K	133201101	Hĺbenie šachiet v horn. tr. 3 do 100 m3 - základ pod stĺp	m3	2,400	40,14	96,34
2	K	133201109	Priplatok za lepivosť horniny tr.3 - základ pod stĺp	m3	2,400	3,00	7,20
3	K	162701105	Vodorovné premiestnenie výkopu do 10000 m horn. tr. 1-4 - základ pod stĺp	m3	2,400	1,55	3,72
4	K	166101101	Prehodenie výkopku v horn. tr. 1-4 - základ pod stĺp	m3	2,400	3,15	7,56
5	K	167101101	Nakladanie výkopku do 100 m3 v horn. tr. 1-4 - základ pod stĺp	m3	2,400	5,40	12,96
6	K	171201201	Uloženie sypaniny na skládky - základ pod stĺp	m3	2,400	0,74	1,78
D	2		Zakladanie				226,30
7	K	275313611	Základové pätky z betónu prostého tr. C16/20	m3	2,400	94,29	226,30
D	6		Úpravy povrchov, podlahy, osadenie				385,80
8	K	631315511	Mazanina z betónu prostého tr. C12/15 hr. 12-24 cm - rozdiel ceny C12-15 a C25/30	m3	19,290	20,00	385,80
D	9		Ostatné konštrukcie a práce-búranie				44,43
9	K	962023491	Búranie muriva zmiešaného na MC alebo otvorov nad 4 m2 - búranie stĺp, stena chodba	m3	1,464	30,35	44,43
D	PSV		Práce a dodávky PSV				162,09
D	711		Izolácie proti vode a vlhkosti				162,09
10	K	711111002.S	Zhotovenie izolácie proti zemnej vlhkosti vodorovná asfaltovým lakom za studena	m2	106,469	0,29	30,88
11	M	246170001000.S	Lak asfaltový	t	0,079	1 660,93	131,21

STAV-ING  
Poprad, s.r.o. -1-  
Tel./fax: 059 0 7723660

# KRYCÍ LIST ROZPOČTU

Stavba:

Denný stacionár

Objekt:

**02 - naviac práce č. 2 od 28.7.**

JKSO:

Miesto:

Objednávateľ:

Zhotoviteľ:

Projektant:

Spracovateľ:

Poznámka:

KS:

Dátum:

28.11.2023

IČO:

IČ DPH:

IČO:

IČ DPH:

IČO:

IČ DPH:

IČO:

IČ DPH:

**Cena bez DPH**

**7 950,12**

	Základ dane	Sadzba dane	Výška dane
DPH			
	0,00	20,00%	0,00
zákl. prenesená	0,00	20,00%	0,00
zniž. prenesená	0,00	20,00%	0,00

**Cena s DPH**

**v EUR**

**9 540,14**

Projektant

Spracovateľ

Dátum a podpis:

Pečiatka

Dátum a podpis:

Pečiatka

Objednávateľ

Zhotoviteľ

Adresa: ul. 23  
05 00 Pôrad  
**STAV-ING** Tel./fax: 527723660  
Pôrad, s.r.o. -1-

Dátum a podpis:

Pečiatka

Dátum a podpis:

Pečiatka



## REKAPITULÁCIA ROZPOČTU

Stavba:

Denný stacionár

Objekt:

**02 - navyac práce č. 2 od 28.7.**

Miesto:

Dátum: 28.11.2023

Objednávateľ:

Projektant:

Zhotoviteľ:

Spracovateľ:

Kód dielu - Popis	Cena celkom [EUR]
<b>Náklady z rozpočtu</b>	<b>7 950,12</b>
<b>HSV - Práce a dodávky HSV</b>	<b>5 731,33</b>
3 - Zvislé a kompletne konštrukcie	1 403,53
4 - Vodorovné konštrukcie	950,69
6 - Úpravy povrchov, podlahy, osadenie	3 203,12
9 - Ostatné konštrukcie a práce-búranie	173,99
<b>PSV - Práce a dodávky PSV</b>	<b>2 218,79</b>
711 - Izolácie proti vode a vlhkosti	1 396,83
762 - Konštrukcie tesárske	431,40
783 - Nátery	390,56

STAV-ING s.r.o. je registrovaná v Súdnom registri Slovenskej republiky, IČO: 47822222, zriaďená dňa 12.12.2012, sídlo: Poprad, s.r.o. -1-

Aižbatina ul. 23  
058 001 Poprad  
STAV-ING Tel./fax: +421 52 7723660  
Poprad, s.r.o. -1-

# ROZPOČET

Stavba:

Denný stacionár

Objekt:

02 - navyac práce č. 2 od 28.7.

Miesto:

Dátum: 28.11.2023

Objednávateľ:

Projektant:

Zhotoviteľ:

Spracovateľ:

PČ	Typ	Kód	Popis	MJ	Množstvo	J.cena [EUR]	Cena celkom [EUR]
<b>Náklady z rozpočtu</b>							<b>7 950,12</b>
D	HSV	Práce a dodávky HSV					5 731,33
D	3	Zvislé a kompletne konštrukcie					1 403,53
12	K	311273804	Murivo nosné (m3) z tvárníc SILKA hr. 300 mm S15-1600 PD, na MVC a maltu SILKA (300x199x333)	m3	1,320	490,22	647,09
13	K	317162301	Keramický spriahnutý preklad POROTHERM KP 11,5, šírky 115 mm, výšky 71 mm, dĺžky 1000 mm- priečky	ks	3,000	14,60	43,80
14	K	317162303	Keramický spriahnutý preklad POROTHERM KP 11,5, šírky 115 mm, výšky 71 mm, dĺžky 1250 mm - priečky	ks	7,000	17,92	125,44
15	K	342243104	Priečky hr. 140 mm z tehál brúsených HELUZ P+D pevnosti P10 lepených PUR penou	m2	24,000	33,90	813,60
16	K	342248361	Priečky hr. 115 mm z tehál brúsených HELUZ P+D pevnosti P10 lepených PUR penou	m2	-6,500	34,83	-226,40
D	4	Vodorovné konštrukcie					950,69
17	K	411361821	Výstuž stropov BSt 500 (10505) -doplnené podľa výkresu statiky pre výstuž prievlakov, stĺpov a stropnú dosku	t	0,256	1 773,05	453,90
18	K	413321414.S	Betón nosníkov, železový tr. C 25/30	m3	1,530	110,10	168,45
19	K	413351107	Debnenie nosníkov bez podpernej konštrukcie zhotovenie - obvodový podľa výkresu statiky	m2	9,032	20,51	185,25
20	K	413351108	Debnenie nosníkov bez podpernej konštrukcie odstránenie - obvodový podľa výkresu statiky	m2	9,032	4,89	44,17
21	K	413351215	Podperná konštr. nosníkov pre zaťaženie do 20 kPa zhotovenie - obvodový podľa výkresu statiky	m2	2,000	27,44	54,88
22	K	413351216	Podperná konštr. nosníkov pre zaťaženie do 20 kPa odstránenie - obvodový podľa výkresu statiky	m2	2,000	7,17	14,34
23	K	330321410	Stĺpy a piliere zo železobetónu tr. C25/30	m3	0,270	110,00	29,70
D	6	Úpravy povrchov, podlahy, osadenie					3 203,12
24	K	612460247.S	Vnútorňá omietka stien vápenocementová jadrová (hrubá), hr.20-60 mm	m2	111,000	27,04	3 001,44
25	K	612481119.S	Potiahnutie vonkajších stien sklotextilnou mriežkou s celoplošným prilepením na zrovnanie podkladu pre natavenie zvislej hydroizolácie	m2	21,252	9,49	201,68
D	9	Ostatné konštrukcie a práce-búranie					173,99
26	K	962023491	Búranie muriva zmiešaného na MC alebo otvorov nad 4 m2 - stena medzi 1.01 a 1.02 pôvodný stav	m3	0,630	30,35	19,12
27	K	966053121.S	Vybúranie častí ríms zo železobetónu vyložených do 500 mm, -0,08300t	m	8,500	18,22	154,87
D	PSV	Práce a dodávky PSV					2 218,79
D	711	Izolácie proti vode a vlhkosti					1 396,83
28	K	711111221.S	Izolácia proti zemnej vlhkosti asfaltovými pásmi, zvislá	m2	21,252	7,85	166,83

29	K	711170097.S	podrezanie muriva modifikovanými asfaltovými pásmi	kpl	1,000	1 230,00	1 230,00
		<b>D 762</b>	<b>Konštrukcie tesárske</b>				<b>431,40</b>
30	K	762081060.S	Viacstranné hobľovanie reziva - prístrešok	m2	57,520	7,50	431,40
		<b>D 783</b>	<b>Nátery</b>				<b>390,56</b>
31	K	783626200.S	Nátery stolárskych výrobkov syntetické lazurovacím lakom 2x lakovaním	m2	57,520	6,79	390,56



# KRYCÍ LIST ROZPOČTU

Stavba:

Denný stacionár

Objekt:

**03 - naviac práce č. 3 od7.9.**

JKSO:

Miesto:

Objednávateľ:

Zhotoviteľ:

Projektant:

Spracovateľ:

Poznámka:

KS:

Dátum: 28.11.2023

IČO:

IČ DPH:

IČO:

IČ DPH:

IČO:

IČ DPH:

IČO:

IČ DPH:

**Cena bez DPH**

**-43,95**

	Základ dane	Sadzba dane	Výška dane
DPH	0,00	20,00%	0,00
zákl. prenesená	0,00	20,00%	0,00
zniž. prenesená	0,00	20,00%	0,00

**Cena s DPH**

**v EUR**

**-52,74**

Projektant

Spracovateľ

Dátum a podpis:

Pečiatka

Dátum a podpis:

Pečiatka

Objednávateľ

Zhotoviteľ

Aizboštna ul. 2  
059 01 Poprad  
**STAV-ING**  
Poprad, s.r.o. -1-

# REKAPITULÁCIA ROZPOČTU

Stavba:

Denný stacionár

Objekt:

**03 - navyac práce č. 3 od7.9.**

Miesto:

Dátum:

28.11.2023

Objednávateľ:

Projektant:

Zhotoviteľ:

Spracovateľ:

Kód dielu - Popis

Cena celkom [EUR]

## Náklady z rozpočtu

**-43,95**

HSV - Práce a dodávky HSV

-2 281,77

6 - Úpravy povrchov, podlahy, osadenie

-2 428,94

9 - Ostatné konštrukcie a práce-búranie

147,17

PSV - Práce a dodávky PSV

2 818,62

711 - Izolácie proti vode a vlhkosti

441,11

721 - Zdravotechnika - vnútorná kanalizácia

456,22

763 - Konštrukcie - drevostavby

1 722,95

765 - Konštrukcie - krytiny tvrdé

205,05

783 - Nátery

273,77

784 - Maľby

-280,48

**STAV-ING**  
Poprad, s.r.o.

Aľžbetina ul.23  
059 01 Poprad  
Tel. / fax: 054 7723660

-1-

# ROZPOČET

Stavba:

Denný stacionár

Objekt:

**03 - navyac práce č. 3 od7.9.**

Miesto:

Dátum: 28.11.2023

Objednávateľ:

Projektant:

Zhotoviteľ:

Spracovateľ:

PČ	Typ	Kód	Popis	MJ	Množstvo	J.cena [EUR]	Cena celkom [EUR]
----	-----	-----	-------	----	----------	--------------	-------------------

## Náklady z rozpočtu

**-43,95**

**-580,80**

32	K	713151158	Montáž tep. izol. striech šikm. priskrutk. nad krokvy dosky do 30° hr. nad 20cm	m2	-20,160	5,32	-107,25
33	K	713151159	Montáž tep. izol. striech v rošte hr. do 20 cm	m2	-20,160	5,32	-107,25
34	M	6315G0527	Izolácia Nobasil Unifit 037 hr.180mm (3900x1200mm)	m2	-20,160	6,99	-140,92
35	M	6315G0529	Izolácia Nobasil Unifit 037 hr.220mm (3200x1200mm)	m2	-20,160	7,77	-156,64
36	K	713191410	Izolácia tepelná polozenie parozábrany z PE folie /Isotec, Tyvek a pod./ hr 0,1m	m2	-20,160	1,83	-36,89
37	M	2832E0609	Parozábrana Jutafof N AL 170 špeciál bal.75m2	m2	-20,160	1,58	-31,85

**D HSV Práce a dodávky HSV -2 281,77**

**D 6 Úpravy povrchov, podlahy, osadenie -2 428,94**

38	K	612465115	Príprava podkl.BAUMIT-Betonkontakt, pod omietky vnút.stien, zvýš.prířna. náteru	m2	-98,060	1,77	-173,57
39	K	612465132	Vnútná omietka stien BAUMIT,MVC,mieš. a nanášanie strojne,MCS35 hr.1,5 cm	m2	-98,060	12,01	-1 177,70
40	K	612473185	Prípl. za zabudované omietniky k vnút. omietke zo suchých zmesí	m2	-98,060	0,82	-80,41
41	K	612481119	Potiahnutie vnút., alebo vonk. stien a ostatných plôch sklotextilnou mriežkou	m2	-98,060	7,05	-691,32
42	K	622465112	Vonkajšia omietka stien WEBER, mramorové zrná, marmolit, strednozrná	m2	21,000	33,50	703,50
43	K	622491306	Náter omietky fasádny tekutý silikónový dvojnásobný	m2	-174,041	5,80	-1 009,44

**D 9 Ostatné konštrukcie a práce-búranie 147,17**

44	K	974032154.S	Vysekanie rýh v stenách a priečkach z dutých tehál a tvárnic do hĺbky 100 mm a š. do 150 mm, -0,02200t - rhyh ZTI	m	15,000	3,61	54,15
45	K	974032157.S	Vysekanie rýh v stenách a priečkach z dutých tehál a tvárnic do hĺbky 100 mm a š. nad 300 mm, -0,06700t - rhyh ZTI	m	1,500	8,12	12,18
46	K	974032166.S	Vysekanie rýh v stenách a priečkach z dutých tehál a tvárnic do hĺbky 150 mm a š. do 300 mm, -0,06700t - rhyh ZTI	m	8,500	9,51	80,84

**D PSV Práce a dodávky PSV 2 818,62**

**D 711 Izolácie proti vode a vlhkosti 441,11**

47	K	711211001.S	Jednozlož. hydroizolačná hmota disperzná, náter na vnútorne použitie vodorovná - sprcha invalid	m2	4,680	10,75	50,31
48	K	711211051.S	Jednozlož. silikátová hydroizolačná hmota, stierka vodorovná sprcha invalid	m2	4,680	13,52	63,27
49	K	711212001.S	Jednozlož. hydroizolačná hmota disperzná, náter na vnútorne použitie zvislá sprcha invalid	m2	11,440	12,80	146,43
50	K	711212051.S	Jednozlož. silikátová hydroizolačná hmota, stierka zvislá sprcha invalid	m2	11,440	15,83	181,10
<b>D 721 Zdravotechnika - vnútorná kanalizácia</b>							<b>456,22</b>
51	K	721172013.S	Potrubie odpadové HT z PP, vodorovné DN 110 - odvetranie WC	m	11,400	23,10	263,34
52	K	763124113	Predsadená stena W626 2x12,5 mm 2xopláštená - uzavretie schodiska za výťahom	m2	2,000	41,37	82,74
53	K	721172296.S	Montáž kolena HT potrubia DN 100	ks	4,000	7,72	30,88
54	M	286540002500.S	Koleno HT DN 100, PP systém pre beztlakový rozvod vnútorného odpadu	ks	4,000	1,72	6,88
55	K	721172315.S	Montáž odbočky HT potrubia DN 100	ks	2,000	7,72	15,44
56	M	286540010600.S	Odbočka HT DN 100, PP systém pre beztlakový rozvod vnútorného odpadu	ks	2,000	3,13	6,26
57	M	583310001600.S	Kamenivo ťažené hrubé frakcia 16-32 mm - okapový chodník	t	2,000	25,34	50,68
<b>D 763 Konštrukcie - drevostavby</b>							<b>1 722,95</b>
58	K	763120011.S	Sadrokartónová inštalačná predstena pre sanitárne zariadenia, kca CD+UD, dvojito opláštená doskou impregnovanou H2 2x12,5 mm - obloženie geberitov	m2	6,000	53,62	321,72
59	K	763131211.S	Podhľad SDK, oceľová dvojité spodná kca s priamym uchytением, doska štandardná A 12,5 mm	m2	24,690	27,14	670,09
61	M	605450000100.S	Obklad drevený zo smreku š. 200 mm, hobľovaný - klieštiny	m2	42,336	17,27	731,14
<b>D 765 Konštrukcie - krytiny tvrdé</b>							<b>205,05</b>
62	M	2831G3312	Doska polykarbonát - strešná krytina prístrešku P.C. - doplatok za hrúbku 10 mm bez latovania oproti 6 mm s latovaním	m2	48,246	4,25	205,05
<b>D 783 Nátery</b>							<b>273,77</b>
63	K	783626200.S	Nátery stolárskych výrobkov syntetické lazurovacím lakom 2x lakovaním - náter obloženia klieštín	m2	40,320	6,79	273,77
<b>D 784 Maľby</b>							<b>-280,48</b>
64		783895020	Nátery vnút. omiet. FEIDAL Super Star dvojnásobné umývateľné	m2	-89,325	3,14	-280,48

A



# KRYCÍ LIST ROZPOČTU

Stavba:

Denný stacionár

Objekt:

**04 - práce naviac - hydrant**

JKSO:

Miesto:

Objednávateľ:

Zhotoviteľ:

Projektant:

Spracovateľ:

Poznámka:

KS:

Dátum:

28.11.2023

IČO:

IČ DPH:

IČO:

IČ DPH:

IČO:

IČ DPH:

IČO:

IČ DPH:

**Cena bez DPH**

**725,28**

	Základ dane	Sadzba dane	Výška dane
DPH			
	0,00	20,00%	0,00
zákl. prenesená	0,00	20,00%	0,00
zniž. prenesená	0,00	20,00%	0,00

**Cena s DPH**

**v EUR**

**870,34**

Projektant

Spracovateľ

Dátum a podpis:

Pečiatka

Dátum a podpis:

Pečiatka

Objednávateľ

Zhotoviteľ

STA-ING  
Poprad, s.r.o.

Alžbetína ul. 23  
058 01 Poprad  
Tel./fax: 052/7723666  
-i-

Dátum a podpis:

Pečiatka

Dátum a podpis:

Pečiatka

## REKAPITULÁCIA ROZPOČTU

Stavba: Denný stacionár

Objekt: **04 - práce naviac - hydrant**

Miesto:

Dátum: 28.11.2023

Objednávateľ:

Projektant:

Zhotoviteľ:

Spracovateľ:

Kód dielu - Popis	Cena celkom [EUR]
-------------------	-------------------

<b>Náklady z rozpočtu</b>	<b>725,28</b>
HSV - Práce a dodávky HSV	0,00
9 - Ostatné konštrukcie a práce-búranie	0,00
<b>PSV - Práce a dodávky PSV</b>	<b>725,28</b>
713 - Izolácie tepelné	36,72
722 - Zdravotechnika - vnútorný vodovod	688,56
731 - Ústredné kúrenie - kotolne	0,00

Alžbetina ul. 23  
058 01 Poprad  
Tel./fax: 053 7723660  
-1-

**STAY-ING**  
Poprad, s.r.o.

# ROZPOČET

Stavba:

Denný stacionár

Objekt:

**04 - práce naviac - hydrant**

Miesto:

Dátum: 28.11.2023

Objednávateľ:

Projektant:

Zhotoviteľ:

Spracovateľ:

PČ	Typ	Kód	Popis	MJ	Množstvo	J.cena [EUR]	Cena celkom [EUR]
<b>Náklady z rozpočtu</b>							<b>725,28</b>
D	HSV		Práce a dodávky HSV				0,00
D	9		Ostatné konštrukcie a práce-búranie				0,00
D	PSV		Práce a dodávky PSV				725,28
D	713		Izolácie tepelné				36,72
65	K	713482305	Montáž trubíc TUBOLIT DG hr. do 13 mm, vnút.priemer 42 mm	m	9,000	3,06	27,54
66	M	283310001800	Izolačná PE trubica TUBOLIT DG 42x9 mm (d potrubia x hr. izolácie), nadrezaná, AZ FLEX	m	9,000	1,02	9,18
D	722		Zdravotechnika - vnútorný vodovod				688,56
67	K	722130514.S	Potrubie z oceľových rúr závitových pozinkovaných DN 32	m	9,000	14,04	126,36
68	K	722210902.S	Montáž armatúry s dvoma závitmi, posúvač klinový G 1	ks	3,000	2,77	8,31
69	M	4225700500	Guľový ventil FF,PN 25 1",s páčkou	ks	2,000	37,82	75,64
70	M	551740118011	Hydrant domový D 25	ks	1,000	404,80	404,80
71	K	722254111.1	Montáž, hydrantová skriňa vnútorná s hadicou	súb.	1,000	73,45	73,45
D	731		Ústredné kúrenie - kotolne				0,00

# KRYCÍ LIST ROZPOČTU

Stavba:

Denný stacionár

Objekt:

**05 - navyac práce - ukončenie vývodu kúrenia z telocvične**

JKSO:

Miesto:

Objednávateľ:

Zhotoviteľ:

Projektant:

Spracovateľ:

Poznámka:

KS:

Dátum:

28.11.2023

IČO:

IČ DPH:

IČO:

IČ DPH:

IČO:

IČ DPH:

IČO:

IČ DPH:

**Cena bez DPH**

**172,93**

	Základ dane	Sadzba dane	Výška dane
DPH			
	0,00	20,00%	0,00
zákl. prenesená	0,00	20,00%	0,00
zniž. prenesená	0,00	20,00%	0,00

**Cena s DPH**

**v EUR**

**207,52**

Projektant

Spracovateľ

Dátum a podpis:

Pečiatka

Dátum a podpis:

Pečiatka

Objednávateľ

Zhotoviteľ

Dátum a podpis:

Pečiatka

Dátum a podpis:

Pečiatka

Alžbetina ul. 23  
058 01 Poprad  
Tel./fax: 052/223760  
**STALING**  
Poprad, s.r.o. -1-



## REKAPITULÁCIA ROZPOČTU

Stavba:  
Denný stacionár

Objekt:  
**05 - naviac práce - ukončenie vývodu kúrenia z telocvične**

Miesto:

Dátum: 28.11.2023

Objednávateľ:

Projektant:

Zhotoviteľ:

Spracovateľ:

Kód dielu - Popis	Cena celkom [EUR]
<b>Náklady z rozpočtu</b>	<b>172,93</b>
<b>PSV - Práce a dodávky PSV</b>	<b>172,93</b>
731 - Ústredné kúrenie - kotolne	34,66
733 - Ústredné kúrenie - rozvodné potrubie	113,27
735 - Ústredné kúrenie - vykurovacie telesá	25,00

Aižbetina 23  
058 01 Poprad  
Tel./fax: 052/7723660  
**STAV-ING**  
Poprad, s.r.o. -1-

# ROZPOČET

Stavba:

Denný stacionár

Objekt:

**05 - naviac práce - ukončenie vývodu kúrenia z telocvične**

Miesto:

Dátum: 28.11.2023

Objednávateľ:

Projektant:

Zhotoviteľ:

Spracovateľ:

PČ	Typ	Kód	Popis	MJ	Množstvo	J.cena [EUR]	Cena celkom [EUR]
<b>Náklady z rozpočtu</b>							<b>172,93</b>
D	PSV		Práce a dodávky PSV				172,93
D	731		Ústredné kúrenie - kotolne				34,66
72	K	731391813.S	Vypúšťanie vody z kotla do kanalizácie samospádom o v. pl.kotla nad 10 do 20 m2	súb	2,000	17,33	34,66
D	733		Ústredné kúrenie - rozvodné potrubie				113,27
73	K	733191823.1	Odrežanie potrubia do priem. 76	súb	2,000	17,00	34,00
74	K	733193919	Oprava rozvodov potrubí z ocelových rúrok zaslepenie potrubia.	súb	2,000	25,00	50,00
75	K	998733103.S	Presun hmôt pre rozvody potrubia v objektoch výšky nad 6 do 24 m	t	0,500	58,53	29,27
D	735		Ústredné kúrenie - vykurovacie telesá				25,00
76	K	735191910	Napustenie vody do vykurovacieho systému vrátane potrubia o v. pl. vykurovacích telies a odvzdušnenie.	súb	1,000	25,00	25,00

# KRYCÍ LIST ROZPOČTU

Stavba:

Denný stacionár

Objekt:

**06 - práce menej - vykurovanie a zti**

JKSO:

Miesto:

KS:

Dátum:

28.11.2023

Objednávateľ:

IČO:

IČ DPH:

Zhotoviteľ:

IČO:

IČ DPH:

Projektant:

IČO:

IČ DPH:

Spracovateľ:

IČO:

IČ DPH:

Poznámka:

**Cena bez DPH**

**-1 666,63**

	Základ dane	Sadzba dane	Výška dane
DPH			
	0,00	20,00%	0,00
zákl. prenesená	0,00	20,00%	0,00
zniž. prenesená	0,00	20,00%	0,00

**Cena s DPH**

**v EUR**

**-1 999,96**

Projektant

Spracovateľ

Dátum a podpis:

Pečiatka

Dátum a podpis:

Pečiatka

Objednávateľ

Zhotoviteľ

Alžbetina ul. 23  
069 01 Poprad  
STAV-ING Tel. f.: 0532 6660  
Poprad, s.r.o. -1-

Dátum a podpis:

Pečiatka

Dátum a podpis:

Pečiatka

# REKAPITULÁCIA ROZPOČTU

Stavba:

Denný stacionár

Objekt:

**06 - práce menej - vykurovanie a zti**

Miesto:

Dátum: 28.11.2023

Objednávateľ:

Projektant:

Zhotoviteľ:

Spracovateľ:

Kód dielu - Popis

Cena celkom [EUR]

## Náklady z rozpočtu

**-1 666,63**

PSV - Práce a dodávky PSV

**-1 666,63**

735 - Ústredné kúrenie - vykurovacie telesá

**-1 666,63**



Aľžbetina ul. 23  
058 01 Poprad  
Tel /fax: 051 7723660

-1-



# ROZPOČET

Stavba:

Denný stacionár

Objekt:

06 - práce menej - vykurovanie a zti

Miesto:

Dátum:

28.11.2023

Objednávateľ:

Projektant:

Zhotoviteľ:

Spracovateľ:

PČ	Typ	Kód	Popis	MJ	Množstvo	J.cena [EUR]	Cena celkom [EUR]
----	-----	-----	-------	----	----------	--------------	-------------------

## Náklady z rozpočtu

-1 666,63

D PSV Práce a dodávky PSV -1 666,63

D 735 Ústredné kúrenie - vykurovacie telesá -1 666,63

77	K	735111914.S	Termopohon pre 2-bodovu reguláciu	ks	-14,000	43,91	-614,74
78	K	735111914.S1	Elektronický regulátor priestorovej teploty	ks	-7,000	65,27	-456,89
79	K	735111914.S2	Montáž a dodávka zástena sprchová dvojkrídlová do výšky 2000 mm a šírky 1200 mm	súb	-1,000	595,00	-595,00

Alžbetina ul. 23  
058 01 Poprad  
**STAV-ING**  
Poprad, s.r.o. T./F.: 052/7723660

# KRYCÍ LIST ROZPOČTU

Stavba:

Denný stacionár

Objekt:

**07 - práce navyč a menej - elektroinštalácia**

JKSO:

Miesto:

KS:

Dátum:

28.11.2023

Objednávateľ:

IČO:

IČ DPH:

Zhotoviteľ:

IČO:

IČ DPH:

Projektant:

IČO:

IČ DPH:

Spracovateľ:

IČO:

IČ DPH:

Poznámka:

**Cena bez DPH**

**1 868,33**

	Základ dane	Sadzba dane	Výška dane
DPH			
zákl. prenesená	0,00	20,00%	0,00
zniž. prenesená	0,00	20,00%	0,00

**Cena s DPH**

**v EUR**

**2 242,00**

Projektant

Spracovateľ

Dátum a podpis:

Pečiatka

Dátum a podpis:

Pečiatka

Objednávateľ

Zhotoviteľ

Alžbatina, 23  
058 01 Poprad  
STAY-ING  
Poprad, s.r.o. -I-  
Tel./Fax: +421 53 77723660

Dátum a podpis:

Pečiatka

Dátum a podpis:

Pečiatka

## REKAPITULÁCIA ROZPOČTU

Stavba:

Denný slacionár

Objekt:

**07 - práce navyč a menej - elektroinštalácia**

Miesto:

Dátum: 28.11.2023

Objednávateľ:

Projektant:

Zhotoviteľ:

Spracovateľ:

Kód dielu - Popis	Cena celkom [EUR]
<b>Náklady z rozpočtu</b>	<b>1 868,33</b>
PSV - Práce a dodávky PSV	1 868,33
Elektroinštalácia	1 868,33

Alžbeta 11/23  
058 01 Poprad  
**STAVING** Tel./fax: 050 7723660  
Poprad, s.r.o. -1-

# ROZPOČET

Stavba:

Denný stacionár

Objekt:

**07 - práce navyč a menej - elektroinštalácia**

Miesto:

Dátum: 28.11.2023

Objednávateľ:

Projektant:

Zhotoviteľ:

Spracovateľ:

PČ	Typ	Kód	Popis	MJ	Množstvo	J.cena [EUR]	Cena celkom [EUR]
----	-----	-----	-------	----	----------	--------------	-------------------

## Náklady z rozpočtu

**1 868,33**

**D PSV Práce a dodávky PSV 1 868,33**

**D Elektroinštalácia 1 868,33**

348	3480728390.	LED trubica, 600MM, 8W	ks	124,000	-2,55	-316,200
-----	-------------	------------------------	----	---------	-------	----------

Položky chýbajúce v rozpočte

1	921	210010112	Trubka elektroinšt. z PVC FI 20 bez príslušenstva, uložená pevne	m	280,000	0,68	190,400
2	341	3410300969	Trubka FXP 20	m	280,000	0,54	151,200
3	921	210220300	Ochranné pospájanie v pracovniach, kúpeľniach, voľne uložená, alebo v omietke Cu 4-16mm <sup>2</sup>	m	75,000	0,69	51,750
4	341	3410403400	Kábel/vodič pre pevné uloženie - medený CY 6 žltozelený	m	75,000	0,73	54,750
5	921	210800105	Kábel medený uložený pod omietkou CYKY 3 x 1, 5	m	95,000	0,91	86,450
6	341	3410105000	Kábel/vodič pre pevné uloženie - medený CYKY-J 3x1,5	m	95,000	0,64	60,800
7	921	210110001	Spínač nástenný pre prostredie obyčajné alebo vlhké vrátane zapojenia jednopólový - tlačidlo	ks	4,000	2,77	11,080
8	345	3450201130	Spínač tlačítko 34255-87 tlačítko ventilátor	ks	4,000	9,79	39,160
9	921	210111011	Domová zásuvka polozapustená alebo zapustená vrátane zapojenia 10/16 A 250V 2P+Z	ks	5,000	2,88	14,400
10	345	3450323400	Zásuvka 5512C-2349 B1 kompletná	ks	5,000	5,12	25,600

Doplnenie ventilátora

1	921	210290751	Montáž motorického spotrebiča, ventilátora do 1,5 kW	ks	1,000	8,60	8,600
2	341	3410112181.	Ventilátor PUNTO FOUR MFO 120/5*T (s dobehom), 20W, 230V~, IP44	ks	1,000	80,50	80,500
3	921	210800115	Kábel medený uložený pod omietkou CYKY 5 x 1, 5	m	10,000	0,91	9,100
4	341	3410109200	Kábel/vodič pre pevné uloženie - medený CYKY-J 5x1,5	m	10,000	1,02	10,200
5	921	210010301	Krabica prístrojová bez zapojenia (1901, KP 68, KZ 3)	ks	1,000	1,28	1,280
6	345	3450904200	KS-Krabica 1055-02 univerzálna d 60	ks	1,000	0,27	0,270
7	921	210110001	Montáž kabelovej vidlice 230V/16A	ks	1,000	2,77	2,770
8	345	3450201270	vidlica zastrčka 230V/16A rebrik ZTP	ks	1,000	2,98	2,980

Kuchyňa

1	921	210800116	Kábel medený uložený pod omietkou CYKY 5 x 2, 5	m	30,000	0,91	27,300
2	341	3410109300	Kábel/vodič pre pevné uloženie - medený CYKY-J 5x2,5	m	30,000	1,67	50,100
3	921	210800106	Kábel medený uložený pod omietkou CYKY 3 x 2, 5	m	115,000	0,91	104,650

4	341	3410105100	Kábel/vodič pre pevné uloženie - medený CYKY-J 3x2,5	m	115,000	1,03	118,450
5	921	210010301	Krabica prístrojová bez zapojenia (1901, KP 68, KZ 3)	ks	6,000	1,28	7,680
6	345	3450904200	KS-Krabica 1055-02 univerzálna d 60	ks	6,000	0,27	1,620
7	921	210010112	Trubka elektroinšt. z PVC Fi 20 bez príslušenstva, uložená pevne	m	80,000	0,68	54,400
8	341	3410300969	Trubka FXP 20	m	25,000	0,54	13,500
9	013	973031616	Vysekanie kapsy pre kláčky a krabice, veľkosti do 100x100x50 mm, -0,00100t	ks	6,000	2,95	17,700
10	013	974031121	Vysekanie rýh v akomkoľvek murive tehl. na akúkoľvek maltu do hl 30mm š do 30mm -0,00200t	m	14,000	1,75	24,500
31	921	210111011	Sporáková zásuvka polozapustená alebo zapustená vrátane zapojenia 3x25A / 3x400V	ks	1,000	6,98	6,980
32	345	3450323400	prípojnicu sporáková SP 25A kompletná	ks	1,000	24,57	24,570
56	921	210200033	"A" Svietidlo interierové štvorcové stropné, IP 20 kompaktné žiarivky - LED	ks	2,000	9,60	19,200
57	348	3480713000	Svietidlá LED 600x6000 42 W/230V s ramčekom	ks	2,000	54,18	108,360
31	921	210111011	Domová zásuvka polozapustená alebo zapustená vrátane zapojenia 10/16 A 250V 2P+Z	ks	4,000	2,88	11,520
32	345	3450323400	Zásuvka 5512C-2349 B1 kompletná	ks	4,000	5,12	20,480
<b>Slaboprúdové rozvody - zvonček - EZS - Štrukt. Kabeláž</b>							
1	921	210800119	Kábel medený uložený pod omietkou FTP4x2x05	m	245,000	0,91	222,950
2	341	3410109222	kabel FTP 4x2x0,5	m	245,000	0,57	139,650
3	013	973031616	Vysekanie kapsy pre kláčky a krabice, veľkosti do 100x100x50 mm, -0,00100t	ks	8,000	2,95	23,600
4	013	974031121	Vysekanie rýh v akomkoľvek murive tehl. na akúkoľvek maltu do hl 30mm š do 30mm -0,00200t	m	15,000	1,75	26,250
5	921	210010301	Krabica prístrojová bez zapojenia (1901, KP 68, KZ 3)	ks	8,000	1,28	10,240
6	345	3450904200	KS-Krabica 1055-02 univerzálna d 60	ks	8,000	0,27	2,160
7	921	210010112	Trubka elektroinšt. z PVC Fi 20 bez príslušenstva, uložená pevne	m	35,000	0,68	23,800
8	341	3410300969	Trubka FXP 20	m	35,000	0,54	18,900
7	013	974082177	Prierez stenou pre káble Fi 32 mm	ks	8,000	2,46	19,680
<b>Napojenie garáže</b>							
1	921	210800116	Kábel medený uložený pod omietkou CYKY 5 x 6	m	30,000	0,91	27,300
2	341	3410109300	Kábel/vodič pre pevné uloženie - medený CYKY-J 5x6	m	30,000	3,87	116,100
3	921	210110119	Montáž istiacej rozvodnej skrine	ks	1,000	39,45	39,450
4	345	3450201555	rozvádzač RMG	ks	1,000	72,45	72,450
5	921	HZS	Odpojenie a Zapojenie prívodu pre Garáž	hod	2,000	14,85	29,700